VISTA FRENTE

VISTA LATERAL DERECHA

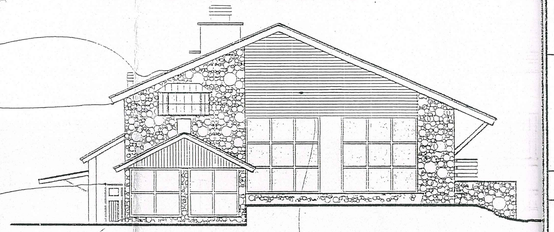

VISTA CONTRAFRENTE

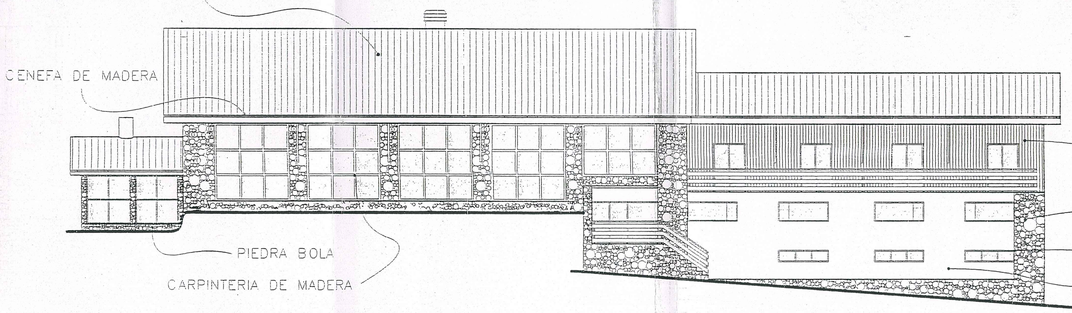

VISTA LATERAL IZQUIERDA

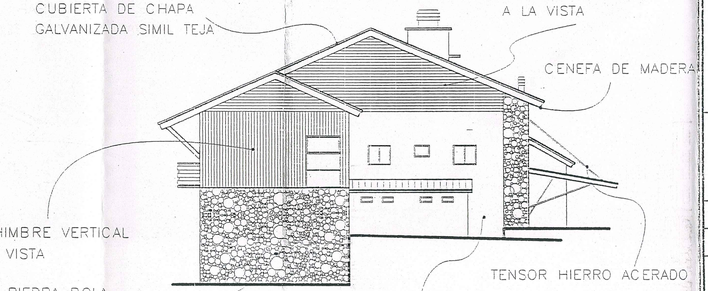

Dr. Marcelo Oscar ECHEZU
Presidente
Instituto Fueguino de Turismo

NOMENCLATURA CATASTRAL Lote Origen 88 - Padrón 008022	SECCION RURAL	MACIZO	PARCELA 22R	PLANO 3

PLANO DE : EMPADRONAMIENTO

USO PREDOMINANTE : HOSTERÍA-HOSPEDAJE

PROPIETARIO :

GOBIERNO DE TIERRA DEL FUEGO, ANTÁRTIDA E ISLAS DEL ATLÁNTICO SUR

CONCESIONARIO : SANDRI , EDARDO RAMON
NOMBRE DEL ESTABLECIMIENTO: HOSTERÍA PETREL.
DOMICILIO : LAGO ESCONDIDO, DPTO. USHUAIA.

PLANO DE : ARQUITECTURA (VISTAS) ESCALA : 1 / 150

ZONIFICACION

F.O.S. 0,025

F.O.T. 0,038

PROPIETARIO

CROQUIS DE UBICACION

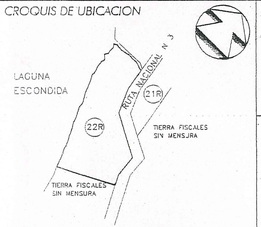

INFORMANTE TECNICO

Nombre y apellido : ANIBAL GONZALEZ PAZ, arq.
Mat. Mun. : 284/86
Mat. Prof.: 11.396
Firma
Domicilio : De Las Estrellas 2008, Ushuaia

Lic. Gianfranco GUARDAMAGNA
PRESIDENTE
Instituto Fueguino de Turismo

CUADRO DE SUPERFICIES

Sup. del terreno	45693,42m2
Superficie Cabañas	419,60m2
Superficie Casa casero	46,97m2
Superficie Hosteria	1241,07m2
Superficie Total	1707,64m2
Superficie libre	44574,01m2

La aprobación de los planos no exime de la obligación de poseer permiso de habilitación.-

ES COPIA FIEL
FOSSATTI Emiliano Víctor
Abogado
Jefe Dpto. Contrataciones
Instituto Fueguino de Turismo

EL TITULAR FIRMANTE SERÁ EL ÚNICO RESPONSABLE ANTE QUIEN CORESPONDA DE TODO LO EDIFICADO EN EL PREDIO EXISTENTE.

OBSERVACIONES:

USO OFICIAL: